

IV SALÓN DE TERAPIAS MANUALES

CONGRESO PROFESIONAL DE TÉCNICAS MANUALES, DEPORTIVAS, OSTEOPATÍA, FISIOTERAPIA, VENDAJES...



EXPO

Masaje 2003

Madrid, 26, 27 y 28 de septiembre de 2003

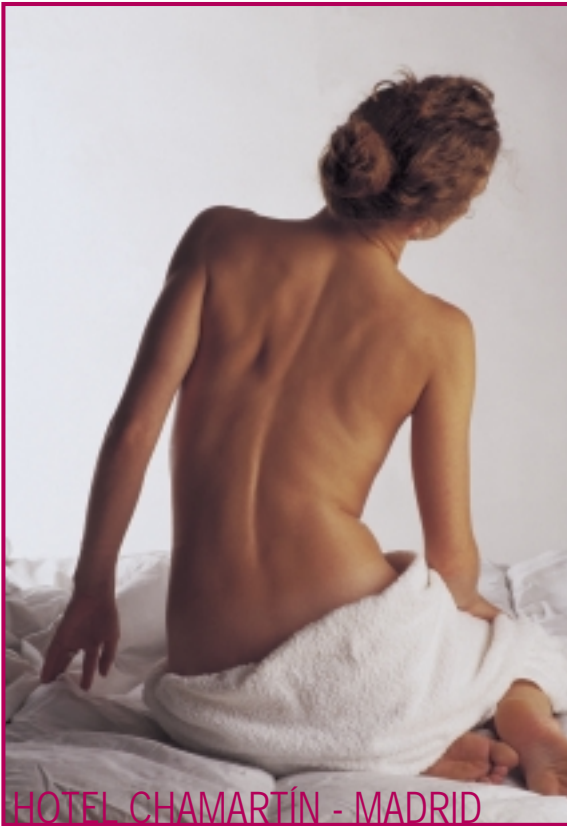

**Manipulaciones
Osteopatía
Quiromasaje
Vendajes Funcionales
Terapias Deportivas
Fisioterapia
Reflexología
Masaje Bioenergético
Sotai
Drenaje Linfático
Shiatsu
Quiropraxia
Reequilibrio Corporal
Polaridad
M. Tailandés Terapéutico
Masaje Metamórfico
Kinesiología
Sacrocraneal
Método Cyriax
Rolfing...**

HOTEL CHAMARTÍN - MADRID

CONFERENCIAS y TALLERES • DEMOSTRACIONES PRÁCTICAS • EXPOSICIÓN TÉCNICA
Los MEJORES PROFESIONALES en cada MATERIA • INSTALACIONES con las últimas TECNOLOGÍAS AUDIOVISUALES

INFORMACIÓN
INSCRIPCIONES

Luis Mitjans, 36 • 28007 Madrid • Tel. 91 501 44 99 • Fax 91 501 80 74
info@expomasaje.com • www.expomasaje.com

COMITÉ CIENTÍFICO

PRESIDENTE

Dr. D. Jesús Vázquez Gallego

MIEMBROS

D. P. Medina Ortega

Hermano José

D. Antonio García Chaín

D. José Antonio Bové Pérez

D. Francisco Llorente Gento

D. Antonio J. Menéndez

D. Javier Menéndez

D. José Ramón Lobo

ORGANIZACIÓN Y DIRECCIÓN

D^a. Marta Cabal Riera

D. Enrique Fabeiro Barreiro

D. Fernando Cabal Riera

SECRETARÍA

D^a. Mónica Gómez

D^a. Belén C. Riera

D^a. Violeta Cabal

D^a. Esther Redondo

GABINETE DE PRENSA

D. Esteban Cabal Riera

ADMINISTRACIÓN

D. Mariano Carreras

COLABORADORES

D. Antonio Rodríguez

D^a. Tania Escudero

D. Manuel Guapo

D. Julián Panadero

D. Luis Santamaría

D^a. Raquel López



EXPOMASAJE 2003 pretende ser un lugar de encuentro donde los estudiantes y profesionales de toda España puedan compartir experiencias y ampliar conocimientos.

Desde el Comité Organizador os damos la bienvenida a esta cuarta edición, con la esperanza de que, entre todos, seamos capaces de devolver a las Terapias Manuales el protagonismo que merecen.

Durante tres días tendremos oportunidad de visitar más de medio centenar de stands instalados por las firmas más prestigiosas del sector y asistir a las 48 conferencias que tendrán lugar en tres salas simultáneamente.

En esta nueva edición, hemos querido ampliar la proyección internacional del evento invitando a figuras destacadas de EE.UU., Argentina, Francia, etc., y además hemos incorporado toda una serie de talleres prácticos sobre sotaí, vendajes funcionales, kinesiología, etc., con un carácter marcadamente participativo.

También hemos abierto un foro virtual para facilitar la intercomunicación entre los profesionales, que podéis visitar en www.expomasaje.com. En esta página web encontraréis amplia información sobre las últimas novedades y las actividades a realizar en el marco de Expomasaje 2003, así como un cupón de inscripción para reservas.

En el Acto de Clausura intentaremos extraer algunas conclusiones del Congreso y establecer un debate abierto entre ponentes y participantes.

Como podréis ver en este anteprograma hemos querido reunir a acreditados especialistas en técnicas o métodos terapéuticos tan diversos en cuanto a su origen y aplicación como la osteopatía, la quiropraxia, el masaje terapéutico y deportivo, la reflexología, el drenaje linfático, el shiatsu, los vendajes funcionales...

En definitiva, EXPOMASAJE 2003 representa una excelente ocasión para disfrutar de las técnicas manuales y descubrir el amplio abanico de sus ofertas, en un momento en que el auge de estas terapias alcanza unas cotas sin precedentes en cuanto a aceptación y demanda social.

Cordialmente,

El Comité Organizador

10:00 → **Acto Inaugural**Sala **2**

A cargo de personalidades de la vida política y social, así como del Comité Científico Organizador y el Gabinete de Prensa de Expomasaje 2003.

11:45 → **Diatermia y láser aplicados**Sala **1**

Introducción de los conceptos básicos de diatermia. Propiedades de la diatermia. Terapéutica aplicada con protocolos de tratamiento de los tejidos blandos.

D. JESÚS DE MIGUEL

Co-Director de Thuban Corporación. Profesor de Osteopatía.

D. GREGORIO MORENO LÓPEZ

Licenciado en Educación Física (I.N.E.F.). Profesor de Osteopatía de Thuban Corporación.

11:45 → **“Escucha” de los tejidos y manipulación visceral**Sala **2**

La “Escucha” de los tejidos permite encontrar el punto primario de tensión que genera, normalmente, un número variable de compensaciones hasta que aparece el sintoma. La Manipulación Visceral es una herramienta para soltar este punto primario, facilitando así que las fuerzas internas del organismo se pongan en marcha para la autocuración.

D. JOSÉ MANUEL SANTA PAU

Osteópata, Terapeuta Cráneo-Sacral y Liberación Somato Emocional, Masajista Deportivo, Profesor de Osteopatía, Profesor Adjunto del Instituto Upledger España, Licenciado en Educación Física.

11:45 → **Ampuku**Sala **3**

Terapia originaria de Japón con antecedentes en técnicas ancestrales orientales. Actúa diagnosticando y tratando únicamente el abdomen, con presiones de las manos y los dedos. A través de las sensaciones, palpaciones, durezas, blanduras, etc., obtiene datos de toda la fisiología orgánica, que al mismo tiempo trata adecuadamente a la necesidad de esa persona.

D. SHIGERU ONODA

Presidente fundador de la Escuela Japonesa de Shiatsu y Centro de Shiatsu. Alumno directo de Tokujiro Namiko (creador de Shiatsu). Director del Japan Shiatsu College y de Toru Namikoshi (hijo de Tokujiro).

13:30 → **Cicatrices como bloqueo de todas las terapias físicas**Sala **1**

Gracias a la Kinesiología Holística podemos tener un instrumento de comprobación muy sencillo para saber si los síntomas que nos muestra el cuerpo son adaptaciones de esa cama mal colocada o de una cicatriz olvidada. El test de KH nos puede ayudar a recuperar gran parte de nuestra salud perdida debido a sucesivas adaptaciones que podremos localizar fácilmente con un poco de práctica.

D. JOSÉ LUIS GODOY

Kinesiólogo, Osteópata, Acupuntor, Homeópata, Quiromasajista, Especialista en Gimnasia Correctiva, Instructor de Artes Marciales, Fisioculturismo, Aerobic y Gimnasia.

13:30 → **Puntos gatillo miofasciales. Técnicas de tratamientos manuales**Sala **2**

Los puntos gatillo miofasciales son causa de múltiples dolores e incapacidad funcional de los músculos esqueléticos. Desde la técnica inicial de la Dra. Travel que era la punción seca hasta las técnicas actuales desfibrosantes y de energía muscular se han ensayado multitud de terapias complementarias para luchar contra dicha patología. En esta conferencia teórico-práctica se pone al día las técnicas manuales más eficaces que anulen los puntos gatillo y restablezcan la función normal del músculo esquelético.

DR. D. JESÚS VÁZQUEZ GALLEGO

Especialista en traumatología, cirugía ortopédica y rehabilitación. Jefe del servicio de rehabilitación del Hospital Xeral de Lugo. Ex-médico de la Villa Olímpica en Barcelona 92. Director de la revista Masaje. Presidente del comité científico de Expomasaje 2003.

13:30

Sala 3

Tratamiento analítico de la musculatura del hombro. De la palpación al tratamiento

Acercar a los asistentes al tratamiento analítico de la musculatura del hombro mediante un estudio detallado de las estructuras óseas y musculares del mismo. La localización y palpación de todos y cada uno de estos elementos así como el conocimiento de su función es imprescindible para su posterior tratamiento.

D. JAVIER RODRÍGUEZ PALENCIA

Osteópata. Miembro del Registro Nacional de Osteópatas. Diplomado en: masaje terapéutico, deportivo, drenaje linfático, kinesiología, masaje reflejo podal, cadenas miofasciales (Mezieres), cadenas musculares (Busquet).

16:30

Sala 1

El Darmassage

El Darmassage es un cuidado corporal cuyo objetivo es el de ofrecer un espacio de apertura lo más amplio posible a aquel que lo recibe, de manera que pueda acceder a una dimensión de sí mismo más esencial, más depurada, más justa. El Darmassage es un arte de escucha y del reconocimiento a través de la mirada y del tacto. Unos cuantos gestos sencillos y armónicos, un contacto sensible, cálido, acogedor. Una mirada respetuosa y benevolente. Es el posicionamiento profundo del darmassagista lo que da la llave. Su estabilidad y un equilibrio ofrecen la acogida, el re-confort y la seguridad propias de la relajación de las tensiones físicas, psíquicas y emocionales.

D. SERGE BOISSONNET

Osteópata energético y fisioterapeuta. Profesor de Yang Xing Do. Miembro de GRECO (Grupo de Investigación de la Evolución del Concepto Osteopático).

16:30

Sala 2

Recuperación tras cirugía plástica de la mama

Toda intervención quirúrgica supone una agresión en menor o mayor medida al organismo, para afrontar de forma óptima la recuperación logrando un postoperatorio más corto y agradable, el terapeuta manual dispone de diferentes técnicas de masaje y otras medidas complementarias. Normalmente el tratamiento tras la cirugía plástica de la mama no es tenido en cuenta por muchos cirujanos plásticos, nuestra experiencia demuestra que es de gran utilidad en todas las intervenciones realizadas sobre el seno femenino.

DR. D. JOSÉ LUIS MARTÍN DEL YERRO

Cirujano Plástico, Reconstructivo y Estético.

D. ISAAC CHAVERO

Maestro Especialidad de Educación Física. Facultad de Educación (Universidad Complutense de Madrid). Masajista linfoterapeuta especializado en recuperación post-cirugía plástica. Ha publicado numerosos artículos en revistas del sector.

16:30

Sala 3

Tratamiento del dolor de espalda con masaje terapéutico tailandés

El Masaje Tailandés se caracteriza por utilizar estiramientos asistidos, digitopresión y movilizaciones estructurales que reducen la tensión física y estimulan la energía de los Meridianos o líneas Sen. Es una técnica efectiva para tratar las patologías frecuentes de la espalda como: dorsalgia, lumbago, ciática y algias del raquis.

D. JUAN JOSÉ PLASENCIA

Terapeuta corporal. Autor de los libros: "El Masaje Tradicional Tailandés", "El Nuevo Libro del Masaje", "Tuina, Masaje Terapeuta Chino" y "Champi".

18:15

Sala 1

Lesiones de rodilla desde la osteopatía, la acupuntura y la naturopatía

La rodilla es uno de los lugares del cuerpo que soporta el impacto de la vida moderna occidental, el sedentarismo, la mala alimentación generadora de acidez y una vida antinatural impide utilizar las rodillas para lo que fueron creadas. También la rodilla somatiza informaciones emocionales de tipo traumático que pueden bloquearla. Debido a esto, gran cantidad de personas sufren de problemas de rodilla que más tarde terminan en operaciones quirúrgicas de mal pronóstico.

D. JOSÉ RAMÓN LOBO

Profesor de Naturopatía, Kinesiólogo y Acupuntor. Miembro de FENACO, y director de la Escuela Dharma.

D. JOSÉ JIMÉNEZ JIMÉNEZ

Profesor de Osteopatía de la Escuela Dharma y Naturópata. Miembro de FENACO.

D. ANTONIO PLAZA

Profesor de MTC de la Escuela Dharma.

18:15 → **Ortopedia clínica. Tratamiento manual del Dr. Cyriax**

Sala 2

La ortopedia y sus tratamientos manuales. Perspectiva de futuro. La importancia de la diferenciación entre lesión y disfunción. Conceptos de tratamiento local y general. Acción de la fricción transversa de Cyriax en los procesos de cicatrización.

DR. D. ANDONI JÁUREGUI

Especialista en medicina de la educación física y el deporte. Director del Centro de Medicina Manual de Bilbao. Director de la Escuela Internacional de Osteopatía EIO. Vicepresidente de la Sociedad Europea de Medicina Osteopática SEMO. Codirector del Foro para el Desarrollo de la Osteopatía y las Terapias Manuales.

18:15 → **Masaje metamórfico**

Sala 3

La Técnica o Masaje Metamórfico es un método sencillo y poderoso a la vez, que nos permite "reconectar" con los 9 meses vividos dentro del vientre de la madre y poder así recrear la vida prenatal liberando los bloqueos que tienden a estancar e impiden desarrollar todo el potencial humano.

D^a. ROSA CASAL

Introdutora de la técnica metamórfica en España. Profesora de reflexología podal, terapia su-jok y bioenergética taoísta.

20:00 → **Tratamiento del asma, alergias y patologías cutáneas a nivel manual**

Sala 1

El método GESRET es una forma de terapia específica contra el asma, que también tiene extraordinarios resultados en alergias y patologías cutáneas. Este método de terapia manual permite en tan solo 3 o 4 sesiones cortar las crisis de asma, restableciendo la funcionalidad al enfermo y permitiéndole realizar una vida normal sin tener que depender constantemente de la medicación. Al reequilibrar el conjunto de la estructura, este método nos permite obtener, así mismo, fantásticos resultados en patología del aparato locomotor (lumbagos, cervicalgias, rodilla, hombro...). Pueden tratarse bebés de días hasta personas de edad avanzada.

D. FRANCISCO FAJARDO

Osteópata, MRNO. Responsable de la formación en España del método Gesret, tratamiento manual de patologías del sistema respiratorio e inmunitario. Terapeuta en cadenas musculares, formación con Leopoldo Busquet.

20:00 → **El masaje en el tratamiento del dolor de espalda. Técnicas especiales**

Sala 2

Para el tratamiento del dolor de espalda han venido utilizándose desde largo tiempo diferentes técnicas de tratamiento manual, unas basadas en manipulaciones de estructuras osteoarticulares y otras basadas en el tratamiento exclusivo de tejidos blandos. Hoy los tratamientos de tejidos blandos siguen empleándose como tratamiento único o bien como tratamiento preparativo para la manipulación. El tema de la ponencia va dirigido a aquellos tratamientos de masoterapia utilizados como tratamiento básico y exclusivo.

DR. D. JOSÉ M^a GIL VICENT

Médico Cirujano, especialista en Cirugía Ortopédica y Traumatología. Especialista en Rehabilitación. Especialista en Medicina Ortopédica y Manual. Diplomado en Medicina y Traumatología del Deporte. Médico de la Selecciones Catalanas de Ciclismo.

20:00 → **Masaje Bioenergético**

Sala 3

El Masaje Bioenergético da lugar a cambios, no sólo físicos, sino psicológicos. La liberación de tensiones internas, hace posible que se superen problemas emocionales con raíces viejas, estimula la creación de una renovada energía que permite enfocar la experiencia emergente con una nueva actitud. Por supuesto al desaparecer la causa desaparece el síntoma.

D. JORGE JORDÁN

Al principio fue iniciado en las antiguas artes curativas mayas y huicholes en México. Formado en medicina tradicional china en Pekín (China) y México. Actualmente es trainer in training por "The Focusing Institute Of New Work". Profesor del Centro Superior De Masaje Japonés Zen Shiatsu en Madrid. Terapeuta individual y de grupo. Director de la escuela de Respiración y Autocuración.

10:00

Sala 1

Osteopatía tendino-fascial

Creada por el Dr. Sánchez Relova. Cualquier lesión osteomuscular del presente puede tener su causa en un esguince o giro mal cicatrizado en el pasado. Esta técnica nos enseña cómo descubrirlos y resolverlos sin dificultad. Los resultados son muy similares a los de la Osteopatía pero superándolos en que no existen apenas recidivas ni los peligros propios de la Osteopatía clásica.

DR. D. JOSÉ LUIS SÁNCHEZ RELOVA

Médico osteópata, acupuntor. Autor de varios libros de medicina psicosomática. Imparte cursos desde hace varios años.

10:00

Sala 2

La Quiropráctica

Un paseo por la Historia de la Quiropráctica hasta el momento actual, analizando distintos aspectos como su alcance (problemas mecánicos y trastornos neurológicos), los efectos locales y lejanos del ajuste vertebral específico, o la investigación científica, entre otros temas. Se presentarán igualmente algunos casos clínicos reales, explicando el examen al que se sometió al paciente, el tratamiento que siguieron y los resultados.

D. CHAD LIGGIN

Licenciatura en Ciencias Biomedicinas por la Universidad de Texas A & M, Collage Station (Texas, EE.UU.). Licenciatura en Quiropráctica (Doctor en Quiropráctica), magna cum laude, por la Universidad de Palmer College of Chiropractic (Davenport, Iowa, EE.UU.). Amplía su formación con cursos de postgrado sobre Quiropráctica Deportiva y Pediatría.

D. JAMES EMCH

Licenciatura en Químicas por la Universidad Denison (Ohio EE.UU.). Licenciatura en Ciencias Humanas y Licenciatura en Quiropráctica (Doctor en Quiropráctica), cum laude, por la Universidad del National College of Chiropractic (Illinois, EE.UU.). Especializado en Neurología Quiropráctica por Carrick Institute de EE.UU. en Amsterdam.

10:00

Sala 3

Aplicación del Método Kabat en el Quiromasaje

El objetivo de nuestra ponencia consiste en analizar los fundamentos generales de este método y su exposición práctica, el cual puesto al alcance de los fisioterapeutas, y quiromasajistas, sirve de instrumento valioso y eficaz para el tratamiento de patologías del sistema nervioso central y periférico, en afecciones traumáticas, en la medicina del deporte y en la rehabilitación.

DR. D. ELISEO MORALES

Licenciado en Medicina y Cirugía. Especialista en Medicina Deportiva. Jefe de los Servicios Médicos de los Juegos Panamericanos en Cuba.

D. JAVIER MENÉNDEZ

Quiromasajista, osteópata, y Profesor de Quiromasaje de la Escuela de Terapias Manuales Kabat.

11:45

Sala 1

El tratamiento de las braquialgias con el masaje del tejido conjuntivo

Las braquialgias suelen tener un origen bien en la inervación del nervio espinal, en un origen traumatológico o también reflejo. El Masaje del tejido conjuntivo trata la braquialgia comenzando por la zona refleja de la espalda, tratando los segmentos correspondientes a la inervación del brazo como preparación y continúa con el tratamiento local de la axila, brazo, antebrazo, muñeca y mano.

D^a. CRISTINA CANO

Ex-profesora de la Escuela Superior de Masaje de Hamburgo (Alemania). Directora del Centro de Rehabilitación Wandsbek para traumatología, ortopedia, neurología, medicina laboral, y del deporte. Terapeuta del Hospital de paráliticos y accidentados Boberg. Directora y profesora de Enseñanzas FORTEFIS.

La epicondilitis; las causas y el tratamiento con el masaje de movilización articular

La epicondilitis aparece en la mayoría de los casos por una sobrecarga en la inserción de los músculos del antebrazo. Tratando sólo el dolor y la inflamación sería insuficiente. En la ponencia explicamos como tratar las causas (el origen) mediante varias técnicas fisioterapéuticas y demostrando el tratamiento del codo con el masaje de movilización articular.

D. SCHAHIN FOTOURI

Terapeuta en rehabilitación del Centro de Rehabilitación Schenefeld para traumatología, ortopedia, neurología y medicina laboral y del deporte. Terapeuta del Hospital de Paráliticos y Accidentados Boberg. Fisioterapeuta del equipo de Hockey 1, Bundesliga GTHC. Director y profesor de Enseñanzas FORTEFIS.

Nota: conferencia doble. Se harán en la misma sala y hora. Duración total: 1:30'

11:45

Sala 2

Lesiones del hombro

En las lesiones funcionales del hombro se suelen valorar los puntos de dolor ligamentosos y musculares como causa de lesión, sin integrar a nivel músculo-esquelético las articulaciones locales, sistema de compensación más cercano incluido el eje vertebral, relacionándolo con las zonas reflejas y planos hasta la zona pleural. En esta conferencia se marcará el orden de tratamiento y diagnóstico diferencial, en dependencia del estado agudo o crónico del paciente.

D. P. MEDINA ORTEGA

Director de la Escuela de Osteopatía Gaia. Profesor de osteopatía desde 1984. Autor de diversos libros. Diplomado en naturopatía, acupuntura, homeopatía, kinesiología, masaje.

11:45

Sala 3

La reflexología polar. Trabajo del impulso y las resistencias en el cuerpo físico. Tratamientos con terapia de polaridad

La reflexología podal nos señala todo un conocimiento geográfico de las huellas de nuestro cuerpo en los pies, la Reflexología polar además, nos aporta que los pies son el polo negativo, el polo de lo inconsciente (resistencias) de memoria retenida y receptivo de las tensiones más crónicas junto a la pelvis: esta es la Reflexología del principio Agua. También los principios de Aire o Fuego nos añaden recursos para otros tratamientos reflexológicos específicos. En la cara como polo positivo es el patrón primordial y reflejan nuestras tendencias orgánicas y energéticas más personales (impulso). En el tronco, polo neutro, hay Reflexologías como las correspondencias establecidas en la estrella de 5 puntas (esquema de arquitectura sagrada en el cuerpo).

D^a. CARMEN BUSTOS

Psicóloga social. Diplomada en técnicas psicológicas y manuales, terapia de polaridad. Miembro y delegada de la Asoc. Española de Terapia de Polaridad, cráneo-sacral.

DR. D. ANTONIO AUGUREN

Pionero de la Terapia de Polaridad en España en los años 80. Diplomado por la American Polarity Therapy y por la British Polarity Therapy Associations.

13:30

Sala 1

Aproximación osteopática a los esguinces lumbopélvicos. Categoría II

El precursor, Dejarnette. Conceptos de gravedad y movimiento del sacro y la báscula pélvica. Concepto de M.R.P. y su influencia en la tensión recíproca de membranas. Definición de las diferentes categorías. Los ocho principios de la T.S.O.

D. RAFAEL ROMERO DÁVILA

Naturópata, Osteópata, Acupuntor, Profesor de yoga, Presidente FENACO-Granada, Miembro del Registro Nacional de Osteópatas (RNO).

13:30

Sala 2

Vendaje funcional en pierna y rodilla

Últimas novedades en vendajes funcionales. Taller práctico de los vendajes más utilizados en el deporte.

D. JOSÉ ANTONIO BOVÉ PÉREZ

Fisioterapeuta del F.C. Barcelona, primer equipo de baloncesto. Miembro internacional de la N.A.T.A.

D. ANTONIO GARCÍA CHAÍN

Fisioterapeuta del Real Madrid C.F. Miembro internacional de la N.A.T.A.

13:30

Sala 3

El Masaje Atlante

El Masaje Atlante es una terapia integral de masaje holístico, que utiliza instrumentos específicos de sanación energética, tales como esencias, música, flores, cristales de cuarzo y masajeadores de diferentes tipos, y que es aplicada por el terapeuta y recibida por el paciente en forma coordinada y conjunta, colaborando activamente en su propia recuperación a través del desbloqueo de archivos energéticos ubicados en sus propios campos físico/aurícos, y que son responsables de las enfermedades y demás malestares de su sintomatología.

D^a. NINA LLINARES

Diplomada en Shiatsu, Quiromasaje, Psicomotricidad, Rítmica y Expresión Corporal. Médico Naturista. Formada en la Técnica Metamórfica. Maestra de Reiki. Titulada en Psicología Transaccional. Autora de diversos libros.

16:30 → **Masaje de los 7 chakras**

Sala 1

Una combinación entre la técnica y la energía que apunta a llevar tanto al receptor como al dador a un estado meditativo. Un trabajo holístico que incluye el uso de gemas, técnicas respiratorias, aceites especiales, sonidos, visualizaciones y movimientos específicos. Un avance en el campo del masaje más allá de los límites físicos. Una puerta hacia el silencio y el bienestar; un viaje de las manos al alma.

D. GUILLERMO FERRARA

Profesor formador en Yoga, Masaje Holístico y Meditación Dinámica. Maestro de Tantra. Terapeuta energético. Cuenta con más de 10 años de experiencia en el trabajo del mundo de las terapias naturales desde su roll formador de profesores como también en terapias personalizadas y grupales. Autor de diversos libros.

16:30 → **Las técnicas manuales y la salud**

Sala 2

Según la Tradición: La Técnica del Perioestio. Técnicas para el tejido conjuntivo. Técnicas Articulares

D. JAQUES GUIDONI

Doctorado en osteopatía por la Escuela Europea de Osteopatía de Maidstone/Kent nº11 (30/09/1975) en Inglaterra. Perioest Behandlung con el profesor Paul Vogglar (31/07/1967) en Alemania. Creador del método de Iridología Renovada Médica. Doctor de la ACIT Monreal (04/10/1984) en Quebec, Canadá.

El deportista de alto nivel y la osteopatía

La Osteopatía Tradicional: Histórico (según Maidstone Kent); Objetivos; Principios. La Osteopatía y el Deporte. El seguimiento del deportista de alto nivel por el Osteópata: prevención, consejos, mantenimiento, urgencias en la consulta, urgencias sobre el terreno.

D. ERIC PAROLA

Diplomado en fisioterapia I.N.E.F. (INSEP). Diploma Universitario del Deporte. Tesis de osteopatía de la Afir Direma. Endermólogo. Drenaje linfático. Digitopuntura. Técnica Meziere. Masajista Fisioterapeuta del equipo de Francia de ciclismo (campeón olímpico y campeón del mundo). Carrera deportiva: Campeón cadete de Francia de ciclismo en carretera (1985). Miembro del equipo de Francia de ciclismo sobre pista (1985/1986). Campeón universitario de Francia de ciclismo sobre pista (1987).

Nota: conferencia doble. Se harán en la misma sala y hora. Duración total: 1:30'

16:30 → **Diagnóstico y tratamiento en el shiatsu zen**

Sala 3

Partiendo de un punto de vista energético, más concretamente de la teoría de Masunaga, podemos diagnosticar el estado energético de una persona en el momento presente y elegir la mejor manera de tratar el desequilibrio que hayamos encontrado en base al resultado de dicho diagnóstico y las condiciones físicas y mentales en las que se encuentre en ese momento. El trabajo con la teoría de Masunaga nos permite el acceso a los diferentes niveles de la persona (físico, mental, emocional, etc.) y la integración de los mismos a través del trabajo con los canales energéticos.

D^a. CHARO CALLEJA Y D. LUIS BRONCHALO

Llevar trabajando desde el año 1985 en Shiatsu con los grandes maestros de esta técnica (Ohashi, Paulin Sasari, Jean Rofidal, Bill Palmer, etc.), siguen investigando en el campo de la energética.

18:15 → **Fibromialgias y masaje**

Sala 1

La Fibromialgia es una enfermedad reumática crónica caracterizada por dolor músculo esquelético generalizado y fatiga. Esta fatiga es provocada en muchas ocasiones por las alteraciones del sueño que desencadena la propia FM. En la ponencia intentaremos dar una explicación amplia de lo que hasta hoy se conoce de esta enfermedad y hablaremos de cómo el masaje puede contribuir a mejorar la calidad de vida de los pacientes que sufren de Fibromialgia.

D. ARSENI SÁNCHEZ (Escuela Sagrera)

Jefe de estudios de la Escuela de Masaje del Dr. Sagrera Fernández. Quiromasajista.

18:15

Sala 2

Cryoultrasound

Mecanismo de acción del Cryoultrasound. Ventajas respecto al ultrasonido tradicional. Campos de aplicación. Protocolos terapéuticos. Nuevas investigaciones.

D. COSIMO CONSTANTINO

Investigador de la Universidad de Medicina Física y Rehabilitación, sección de Ortopedia, Traumatología y Rehabilitación Ortopédica Funcional. Departamento de Medicina Interna y Ciencia Biomédica de la Universidad de Parma, Italia.

18:15

Sala 3

Masajes de reestructuración corporal (Técnica de Reequilibrio Corporal Damun: TRCD)

Introducción a los fundamentos teóricos en los que se basa la TRCD y su aplicación en el ámbito del trabajo emocional a través de los masajes. Columna Vertebral y ADN emocional. El esternón y los Vinculos con la Vida. Demostración práctica: Masaje para la Lumbalgia. Asociado a los conflictos emocionales de las vértebras: V1: La Madre. V3: La familia. V5: Rivalidad por el espacio. Masaje para liberar la Tristeza: Asociado a Ansiedad. Alineación mental: Para reequilibrar mente-cuerpo.

DRA. D^a. FLOR MELGUIZO

Licenciada en Medicina y Cirugía por la Facultad Complutense de Madrid. Magister Universitario en Psicología Médica. Formación en Terapia Gestáltica. Diploma de Medicina Psicosomática. Reequilibradora corporal desde hace cinco en su propio centro.

20:00

Sala 1

El whiplash o latigazo cervical como traumatismo perturbador del sistema cráneo-sacro. Visión osteopática y reintegradora

Traumatismo común en los accidentes de tráfico, estudiaremos su tratamiento dentro de la terapia manual, atendiendo a su consideración global sobre el organismo, presión ventrículo-cerebral, restricción de las membranas duramadre y espinal, implicación fascial, ligamentosa y articular, y en general a todo el sistema cráneo-sacro.

D. ALBERT ROSA

Osteópata. Naturópata. Técnico en Terapias Manuales. Coordinador de los servicios terapéuticos de Medicramer: Medicina deportiva, Ortopedia, Podología, Fisioterapia, Terapias Manuales, Osteopatía y Naturopatía. Profesor, ponente y colaborador en diferentes cursos, congresos y publicaciones.

20:00

Sala 2

Lumbar - Roll. Diagnóstico, variaciones, aplicaciones

El Roll es la técnica más utilizada por los osteópatas en el abordaje de la zona lumbar. Por su sencillez de ejecución, permite pequeñas variaciones que la hacen apta para resolver diversas situaciones clínicas desde el punto de vista osteopático. El propósito de esta ponencia es enseñar esas pequeñas variaciones y su correcta utilización en la práctica diaria. Correcta utilización de la Técnica de Roll en los distintos patrones osteopáticos del dolor raquídeo benigno.

D. RAFAEL GASTEMINZA

Licenciado en medicina y diplomado en osteopatía por el Gremio Universidad de París Nord Bobigny. Profesor de osteopatía de la Escuela de Terapias Manuales Kabat.

20:00

Sala 3

Masaje con aceites esenciales, método de trabajo holístico

El uso de los aceites esenciales en las terapias manuales está propagándose entre los mejores profesionales del mundo, gracias a su doble efecto: por un lado la propia composición de los aceites esenciales les confieren propiedades tonificantes, relajantes, balsámicas, etc., pero también, al ser materias olorosas, actúan sobre la mente, pudiendo ayudar en casos de estrés, angustia y depresión. En esta ponencia trabajaremos en masaje con una selección de los aceites esenciales más importantes, así como con las bases: aceites vegetales, arcillas, algas y cremas que podrá aplicar el terapeuta en su aplicación en el masaje.

D. JOAN CANO

Formado en diversas escuelas francesas realizando cursos de perfumería y cosmología. 15 años de investigación aroma terapéutica aplicada en la estética y el masaje. Director de Mon.

10:00 → Hidroterapia de Balneario

Sala 1

Dentro de las terapias físicas no agresivas, la hidroterapia es una terapia básica, que se complementa a menudo con técnicas de masaje. Esta complementariedad se establece porque se practica alguna técnica de masaje durante la propia hidroterapia (masaje manual bajo agua, masaje con chorros subacuáticos,...) o porque a continuación de la misma se practica algún tipo de masaje en seco. En esta ponencia se hace una revisión de las diferentes técnicas de hidroterapia actuales más utilizadas en los balnearios y se describen las diferentes técnicas de masaje complementarias.

DR. D. TOMÁS ARES

Médico especialista en Iridología Médica. Director Médico de los Balnearios de la Toja. Experto en diseño de balnearios, talasoterapia y SPAS e impulsor de los nuevos conceptos en España de turismo de salud.

10:00 → Scotima. Masaje del tejido conectivo

Sala 2

Sistema desarrollado hace 20 años por Jerzy Skomsky con gran éxito en Estados Unidos. La frecuencia de aplicación y la presión dependen del estado del tejido y la tolerancia del paciente.

D. JERZY SKOMSKY

Graduado en fisioterapia y licenciado en masajes en EE.UU. Creador de la Técnica Scotima. Desde 1973 trabaja en España realizando masajes y ejercicios correctivos.

10:00 → Lesiones deportivas del miembro superior

Sala 3

Tratamiento de las lesiones deportivas más frecuentes de codo y muñeca (epicondilitis y túnel carpiano) con diversas técnicas manuales de quiromasaje, Kabat y cyriax, complementando el tratamiento con fitoterapia y homeopatía.

D. JOSÉ LUIS CEBRIÁN JIMÉNEZ

Director de la Escuela Esclimas. Prof. de Quiromasaje, Drenaje Linfático y Anatomía. Entrenador Nacional de Karate.

11:45 → Hernia discal

Sala 1

Hernia discal. Cómo lograr el efecto de succión del núcleo pulposo del disco intervertebral y restituir la amplitud articular y miofascial de una forma global con la integración de distintas técnicas.

HERMANO JOSÉ

Especialista en acupuntura, homeopatía, kinesiología, aceites esenciales, polaridad, reflexoterapia. Miembro fundador del Consejo General de Colegios de Médicos Naturistas de España. Miembro del comité científico de Expomasaje.

D. LUIS A. GALIANO MATEOS

Fisioterapeuta (Universidad Complutense). Especialista en acupuntura, Fisioterapia Deportiva, Osteopatía, Tuina, Kinesiología, R.P.G. Profesor en seminarios (U.C.M. – Universidad de Toledo).

D^a. M^a CARMEN MORÁN BENITO

Profesora de Fisioterapia en la Universidad Pontificia de Comillas. Fisioterapeuta, osteópata...

D. JOSÉ LUIS CARBONELL SÁNCHEZ

Director del centro terapéutico Biomar Care Center. Colaborador del centro terapéutico La Flor del Rocío. Colaborador de la Clínica C.E.T.A. ARGASALUD. Especialista en kinesiología, Quiromasaje Terapéutico y Deportivo, Mesoterapia.

11:45 → Lumbago y patologías de la pelvis con Kinesiología

Sala 2

El lumbago es la segunda causa más frecuente de baja laboral; ocho de cada diez personas padecen lumbago en algún momento de su vida. La Kinesiología es una excelente vía para encontrar las causas reales del problema. Generalmente es una mezcla de problemas estructurales, emocionales y energéticos que deben tratarse a la vez.

D. RAPHAEL VAN ASSCHE

Estudió acupuntura y medicina tradicional en china, osteopatía en California, donde conoció la Kinesiología. Creador de la Kinesiología Holística.

11:45 → **Esencias florales y psicósomáticas de los conflictos de motricidad en medicina deportiva**
Sala 3

Utilización tónica y vehiculización de esencias florales en masaje y quiropraxia. Prevención y tratamiento tónico de problemas osteoligamentosos con esencias florales.

D. PEDRO LÓPEZ CLEMENTE

Especialista en medicina natural, Naturópata e Iridólogo. Fundador y Director de Esencias Florales del Mediterráneo y Floralba, S.L. Colaborador de revistas especializadas. Autor del libro "Esencias Florales del Mediterráneo. Clínica, terapéutica y bioenergética".

13:30 → **Sintergética y reflexoterapias, una visión de futuro**
Sala 1

Partiendo del principio de que todo cuanto existe es conciencia o energía en sus diversas manifestaciones, en sintergética se considera al ser humano como una unidad de conciencia en todas sus manifestaciones, producto de la interacción de diferentes campos de energía, y la enfermedad es una fricción o una sobrecarga en estos campos. El propósito de la sintergética es liberar estos bloqueos, permitiendo el libre y armonioso fluir de la energía vital en el sistema y para ello emplea diferentes recursos que van desde el nivel mecánico como en las medicinas manuales, el químico como en la Naturopatía o la medicina convencional, incluyendo diferentes técnicas psicológicas, hasta la sanación espiritual.

D. JULIO ALONSO

Naturópata, osteópata y terapeuta sintergético. Director del centro de Medicina Natural Itaka. Especialista en ozonoterapia y biorganoterapia.

13:30 → **La influencia del parto y la terapia cráneo-sacral**
Sala 2

La Terapia Cráneo-Sacral tiene en cuenta la posición del feto dentro de la madre, el encaje en la pelvis materna, el alumbramiento y el posterior desarrollo del bebé. Un parto puede ser natural, sin ningún tipo de "sufrimiento" añadido para el bebé, o por el contrario puede ser un trauma muy fuerte para la madre y el hijo. ¿Qué es un parto natural? ¿En qué puede afectar al bebé el uso de fórceps, ventosas, epidural o incluso cómo le afecta el parto por cesárea?

D. JOSÉ LUIS PÉREZ BATLLÉ

Osteópata. Presidente y Primer Profesor del Upledger Institute España. Clínica propia dedicada a las terapias manuales, osteopatía, TCS, LSE, MV, fisioterapia, quiromasaje, etc. Ponente en diferentes eventos de interés médico-científico.

13:30 → **Taller de corrección postural: Sotai**
Sala 3

-Teoría: Introducción. Principios básicos de la salud. Principios de diagnóstico y restablecimiento de la salud. La postura, zonas afectadas por la mala sincronización articular y muscular. Funcionamiento del Sotai. Características del Sotai.

-Práctica: Secuencia de aplicación. Ejercicios básicos de Sotai. Ejercicios de mantenimiento. Observación del paciente. Diagnóstico. Elección del tratamiento más adecuado.

D. ARTURO VALENZUELA

Director del centro Shiatsu Yasuragi, Instituto Superior. Instructor internacional de Sotai. Director en España del instituto de Ryodo Kenkyu Jyo de Japón.

16:30 → **Patología articular desde el punto de vista funcional y traumático. Significados y tratamiento reflejo**
Sala 1

Muchos dolores de hombro son síntomas funcionales de problemas de pulmón/intestino grueso, así como los de las rodillas lo son de riñón/vejiga. También la columna muestra síntomas de alteraciones internas. Las patologías también están asociadas a vivencias interiores o a gestos en la vida.

Dª. LINA RODRÍGUEZ

Especialista en Terapia Zonal, Medicina Tradicional China y diversas técnicas de trabajo con la energía. Investigadora desde hace años de la estructura refleja según la tradición. Experiencia en muchos cursos y conferencias tanto a nivel nacional como internacional. Doctora en Filosofía y Letras, Pedagoga y Psicolingüista. Autora, entre otros, del libro "El lenguaje oculto de los pies" y numerosos artículos en revistas especializadas.

16:30

Sala 2

Ejercicio y rehabilitación para un envejecimiento saludable

Se entiende por rehabilitación geriátrica, el proceso diagnóstico y terapéutico dirigido al anciano con discapacidad para mejorar su función física y psicosocial, así como la prevención de complicaciones que acontecen en pacientes mayores con enfermedades crónicas e incapacitantes.

DR. D. PEDRO GIL

Profesor de Geriátrica de la Universidad Complutense de Madrid. Médico Geriatra del Hospital Clínico San Carlos de Madrid.

D. JORGE RODRIGO RODRÍGUEZ

Profesor de Fisioterapia de la Universidad de Castilla-La Mancha. Miembro de la Sociedad Española de Geriátrica y Gerontología.

16:30

Sala 3

Rolfing: Los beneficios del equilibrio corporal

Origen y descripción de la técnica Rolfing. Rolfing estructural y Rolfing movimiento. Cómo se trabaja el cuerpo para la búsqueda del equilibrio corporal y su integración con la gravedad. Aplicaciones y beneficios de la técnica Rolfing.

D^a. CATALINA ARAGONÉS

Diplomada en Enfermería por la Universidad Complutense de Madrid. Completa su formación como Rolfer en Boulder (USA) y Munich (Alemania). Obtiene el certificado de Rolfing Movimiento en Munich. Ha enriquecido su formación con técnicas complementarias como terapia Cráneo-Sacral y Balance Zero.

18:15

Sala 1

Drenaje Linfático Manual en la vida diaria. Método Vodder y Método Leduc: dos formas de tratamiento para un mismo fin

Tan sólo conociendo mejor, tanto en su fisiología como en su funcionamiento, el sistema linfático de nuestro organismo seremos capaces de tratar de manera preventiva y eficaz una gran variedad de disfunciones cotidianas surgidas de nuestra actividad diaria: los trabajos excesivamente estáticos, el sedentarismo, el embarazo, los esguinces, la tensión muscular mantenida... van a dar lugar a la aparición de edemas fácilmente tratables mediante el DLM, ya sea aplicado por un terapeuta o en sesiones de autodrenaje.

D^a. M^a JESÚS GÓMEZ

Diplomada en Fisioterapia. Titulada en DLM por la "Dr. Vodder Schule" de Walchsee-Austria y por la "École de Drainage Lymphatique de Bruxelles". Fisioterapeuta de Katxalin: "Asociación de mujeres afectadas de cáncer de mama y ginecológico", de Guipúzcoa. Instructora de auto drenaje de "Adelprise" (Asociación de enfermos de linfedema primario y secundario), Vitoria. Profesora de DLM en el "Centro de Medicina Manual", en Bilbao, dirigido por el Dr. Andoni Jáuregi Crespo.

18:15

Sala 2

Técnicas manuales en esguince de tobillo del deportista

Se exponen los distintos tipos de esguince y especialmente los esguinces de tobillo, su etiopatogenia, clínica y pruebas complementarias. Después se realiza un repaso a los distintos tratamientos, según se trate de un esguince de grado I, II o III. En la segunda parte se realiza un amplio repaso teórico y práctico de las técnicas manuales más habituales y efectivas en el tratamiento de los distintos esguinces de tobillo del deportista.

DR. D. J. VÁZQUEZ GALLEGO

Especialista en traumatología, cirugía ortopédica y rehabilitación. Jefe del servicio de rehabilitación del Hospital Xeral de Lugo. Ex-médico de la Villa Olímpica en Barcelona 92. Director de la revista Masaje. Presidente del comité científico de Expomasaje 2003.

D. BASILIO PÉREZ RIVEIRO

Quiromasajista por el Comité Olímpico Español. Director del Gimnasio Argos. Colaborador del Dr. Vázquez Gallego.

18:15

Sala 3

El Masaje Psicosensitivo

Qué es, para quién y para qué sirve. Introducción al masaje psicosensitivo. Casos de aplicación del masaje y técnicas de relajación. Entorno del masaje, ambiente, luz, música, etc. Cómo cerrar la sesión de masaje.

D^a. MARGARITA G^a. MARQUÉS

Licenciada en psicología. Formación en terapia Gestalt, psicoanálisis, reichi, bioenergética, naturópata, formación en masaje sensitivo, quiromasaje, drenaje, reflexoterapia, metamórfico y deportivo, creadora del masaje psicosensitivo.

Expositores

Sport Medicine Products

Stands 1 y 2

Amigos del Shiatsu

Stand 3

Lavatherm

Stand 4

Esc.Osteopatía Gaia

Stand 5

Solaria

Stand 6

Centro Naturista Hipócrates

Stand 7

Profesor Mercury Reiki Master

Stand 8

EQV Nadachair

Stand 9

Instituto Superior de Quiromasaje

Stand 10

Medical Train

Stand 11

Naturmeem

Stand 12

Sara Records

Stand 13

Iga Equipos Médicos, S. A.

Stand 14

Asociación Española de Terapia de Polaridad

Stand 15

Técnica Activador

Stand 16

Song

Stand 17

Univ. Popular Upuere

Stand 18

FENACO

Stand 19

CIDO (Bilbao - Gijón Santander - Zaragoza)

Stand 20

Mad Form

Stand 21

Esc. Censana

Stand 22

Pilates Madrid

Stand 23

El Granero Integral

Stand 24

Mon Deconatur

Stand 25

Ecotienda Natural

Stand 26

Ecopostural

Stands 27, 28 y 29

Modelos Anatómicos/ Editorial Mandala

Stand 30

Centro de Estudios Ised

Stand 31

Esc. Terapias Manuales Kabat

Stand 32

Esc. Dharma

Stand 33

La Casa del Masajista

Stand 34

Helianthus Medical

Stand 35

Thuban Corporación

Stand 36

Floralba Esencias Florales

Stand 37

Galius Sport

Stand 38

Equilibrio Energético

Stand 39

Instituto Sup. Shiatsu Yasuragi

Stand 40

Artesanía Silvestre

Stand 41

E. S. Natural (Escuela de Oficios)

Stand 42

Pyreneus Productos Naturales

Stand 43

Revista Masaje

Stand 44

Esclimas - Original Bibi

Stand 45

Registro Nacional Osteópatas

Stand 46

CIDO, S. L. Centro de Investigación y Desarrollo Osteopático

Stand 47

Talismán

Stand 48

Esc. Japonesa de Shiatsu

Stand 49

TRC Damun

Stand 50

Novasan

Stand 51

Condiciones generales de participación

Denominación

EXPOMASAJE 2003
Congreso Profesional de Técnicas Manuales,
Osteopatía, Reflexología, Fisioterapia...
De carácter Profesional y con exposición
gratuita abierta al público (50 stands).

Periodicidad

Bianual.

Lugar

Hotel Chamartín de Madrid.
(Estación de Renfe Chamartín).

Fechas

Del viernes 26 al domingo 28 de sept. 2003.

Horarios del Congreso

De 10 a 21 h.

Duración de las conferencias

Las conferencias serán de 1:30 h

Entrega de material

Se efectuará en la secretaría del recinto el
viernes día 26 de septiembre a partir de las
9 h. Se hará entrega de: mochila, carpeta,
bolígrafo, acreditación, programa final,
diploma, etc.

Diplomas

Entrega a todos los Congressistas.
Diplomas distintivos para Ponentes.

Secretaría general

Mónica Gómez y Belén C. Riera
Luis Mitjans, 36 - 28007 Madrid
Tel. 91 501 44 99 - Fax 91 501 80 74
info@expomasaje.com * www.expomasaje.com

Convoca

Ecotienda Natural, Revista Natural y
Revista de Masaje.

Entradas a la venta en:

Ecotienda Natural.
Carranza, 9. 28004 Madrid
Tels. 902 29 99 29 - 914 476 046
Fax 91 594 04 81

Medios de transporte

Para rutas individualizadas desde cualquier
punto de Madrid, consultar:
www.ctm-madrid.es

Autobuses: 5, 80, 66

Metro: Línea 10 Estación de Chamartín

Iberia: Línea 8 del Metro. Autobús con
salida desde el parking del Aeropuerto de
Barajas hasta la Pza. de Colón. Autobús
número 5 desde la Pza. de Colón hasta la
Estación de Renfe Chamartín.

Taxis: Radio Taxi Asoc. Gremial,

Tels. 914 475 180 - 914 473 232

Renfe: trenes de largo recorrido desde toda
España. Trenes de cercanías de la CAM
(C1, C2, C7, C8, C10).

Reservas en el Hotel Chamartín

Precios especiales concertados para
Expomasaje 2003.

Habitaciones desde 91,86 €/día.

7% de IVA no incluido.

Pensión: alojamiento y desayuno.

Información del Hotel Chamartín:

Tel. 913 344 900 - Fax 917 330 214

Invitaciones para la Exposición

La entrada a la Exposición es totalmente
gratuita. Si desea invitaciones, solicítelas.

Inscripciones y formas de pago

• **Inscripción:** 130 €. Plazas limitadas.

• **Giro postal o telegráfico** a nombre de
Naturalmente Natural, S.L.

Luis Mitjans, 36. 28007 Madrid

• **Transferencia bancaria a:**

Expomasaje 2003. La Caixa. Valderribas, 77.
28007 Madrid.

N Cuenta: 2100 4387 48 0200001566

FAX: 91 501 80 74

(IMPRESINDIBLE ADJUNTAR A LA SECRETARÍA DE
LA ORGANIZACIÓN LA FOTOCOPIA DEL RESGUARDO
DE INGRESO POR CORREO O POR FAX. ES NECESARIO
ESPECIFICAR EL NOMBRE DEL BENEFICIARIO).

• **Talón nominativo**

(Los abonos deben estar perfectamente
acompañados de todos los datos personales).

TRANSPORTISTAS OFICIALES



